

INSTRUCTIVO PARA LA ELABORACIÓN DE HORARIOS DE PREGRADO 2024-1 (2410)

Secretaría General
Vicerrectoría Académica
Oficina de Registro y Control Académico

Respetado Estudiante, por favor tenga en cuenta que:

Podrá realizar el horario de clases y todos sus procesos académicos a través de su autoservicio en Enlace Académico. **El carrito de compras “preinscripción de asignaturas” se encuentra** habilitado en el centro de alumnado haciendo clic en la opción Carrito Compras Inscripción, desde el **viernes 8 de diciembre hasta el viernes 22 de diciembre de 2023 y desde el 10 de enero al 19 de enero de 2024.**

Durante los días **15, 16, 17 y 18 de enero de 2024**, podrá realizar la inscripción definitiva de asignaturas o cambios en la misma, en su día y franja asignada, para la elaboración del horario.

Respetado Estudiante, por favor tenga en cuenta que:

Inscripción de Asignaturas de Tercer Nivel para el primer período de 2024

Teniendo en cuenta el parágrafo 1 del artículo 31 del Reglamento Estudiantil de Pregrado, el cual establece que: **“Las asignaturas del tercer nivel del Plan de estudios, tendrán como requisito haber cursado y aprobado todas las asignaturas del primer nivel, según se indique en el Proyecto Educativo del Programa (PEP)”**, todos los estudiantes que para el primer período de 2024 proyectan cursar asignaturas del nivel 3 de su plan de estudios, deben haber cursado y aprobado todas las asignaturas del nivel 1 al cierre del período 2023-2.

Cronograma para la elaboración de horarios de pregrado 2024-1

PROCESO	ACTIVIDAD	LUGAR	FECHA
<p>Carrito de compras Preinscripción definitiva de asignaturas (Podrá adicionar al carrito de compras máximo 18 créditos)</p>	<p>El estudiante de pregrado podrá ajustar su carrito de compras según los resultados académicos del semestre 2023-2 (2320) y adicionar las electivas que desee cursar</p>	<p>Centro del alumnado - carrito de compras</p>	<p>A partir del viernes 8 de diciembre hasta el viernes 22 de diciembre de 2023 y desde el 10 de enero al 19 de enero de 2024.</p>
<p>Publicación horario de asignaturas</p>	<p>Consulta de horario definitivo de asignaturas</p>	<p>Centro del alumnado</p>	<p>A partir del viernes 8 de diciembre después de las 8:00 a.m.</p>
<p>Publicación del día de turno y franjas para la elaboración de horarios de pregrado</p>	<p>El estudiante puede consultar el día asignado para realizar su horario y formalizar su matrícula</p>	<p>Centro del alumnado</p>	<p>A partir del viernes 12 de enero después de las 12:00 m.</p>

Cronograma para la elaboración de horarios de pregrado 2024-1

PROCESO	ACTIVIDAD	LUGAR	FECHA
Formalización y renovación de la matrícula académica	Los Estudiantes antiguos deberán realizar previamente la Firma de Términos y Condiciones , es decir, la firma y renovación de su matrícula, de lo contrario no podrán realizar el horario de clases.	Centro del alumnado - Tareas	A partir del viernes 12 de enero después de las 12:00 m. , hasta el miércoles 24 de enero de 2024 a las 5:00 p.m.
Solicitud de crédito adicional (la validación de esta solicitud se hará con el cumplimiento de requisitos cumplidos al 2022-2 (2220))	Recuerde que, para realizar la solicitud de crédito adicional deben cumplir con los requisitos <u>del acuerdo No. 01 del 31 de mayo de 2017 del Consejo Académico</u>	Centro del alumnado - Solicitud de servicios	A partir del viernes 12 de enero después de las 12:00 m. , hasta el jueves 18 de enero de 2024 a las 5:00 p.m.
	Respuesta del decano del programa académico	Centro del alumnado - Solicitud de servicios	A partir del viernes 12 de enero después de las 1:00 p.m.

Cronograma para la elaboración de horarios de pregrado 2024-1

PROCESO	ACTIVIDAD	LUGAR	FECHA
Elaboración de horarios de clases para estudiantes de pregrado	Inscripción de asignaturas de estudiantes antiguos, de seguimiento académico, transferencia y reintegro.	Servicios Académicos del estudiante	15, 16, 17 y 18 de enero de 2024 , según el día de turno y franja asignados
	Consulta de horario de clase de estudiantes readmitidos, matriculados nuevos, inmersión y preuniversitarios.	Servicios Académicos del estudiante	El viernes 19 de enero a partir de las 12:00 m.
Renovación de carné	El estudiante debe renovar el carné estudiantil en las instalaciones de la Escuela	Centro de Información Documental (plazoleta bloque A, ventanilla 11)	A partir del viernes 12 de enero después de las 8:00 A.M. , hasta el viernes 26 de enero de 2024 a las 5:00 P.M. Atención en ventanilla de lunes a viernes de 8:00 am a 5:00 pm

Cronograma para la elaboración de horarios de pregrado 2024-1

Proceso	Plazo máximo para formalizar por parte del <u>estudiante</u> a la decanatura	Plazo máximo para formalizar por parte de la <u>decanatura</u> ante la Secretaría General
Trabajos dirigidos	12 de enero	26 de enero
Prácticas profesionales	12 de enero	26 de enero

Criterios para la asignación de turnos de pregrado para la elaboración de horarios

La asignación de días y franja de turnos para la elaboración de horarios se realizará de acuerdo con **cumplimiento de requisitos**, al ciclo académico 2023-2 (2320)

Criterios para la asignación de turnos de pregrado para la elaboración de horarios

DIA	HORA	FRANJA	SEMESTRE									TOTAL GENERAL
			10	9	8	7	6	5	4	3	2 y 1	
LUNES 15	8 - 9 AM	1A		71	54	35	41	66	82	103	107	559
	9-10 AM	ATENCIÓN MODIFICACIÓN DE HORARIOS POR PARTE DE LAS DECANATURAS Y DIRECCIONES ACADÉMICAS										
	10-11 AM	1B									217	217
	11 - 12 M	ATENCIÓN MODIFICACIÓN DE HORARIOS POR PARTE DE LAS DECANATURAS Y DIRECCIONES ACADÉMICAS										
	12-1 PM	1C	288	29								317
	1-2 PM	ATENCIÓN MODIFICACIÓN DE HORARIOS POR PARTE DE LAS DECANATURAS Y DIRECCIONES ACADÉMICAS										
	2-3 PM	1D		267	23							290
	3-5 PM	ATENCIÓN MODIFICACIÓN DE HORARIOS POR PARTE DE LAS DECANATURAS Y DIRECCIONES ACADÉMICAS										
5 PM - 7 AM	ESTUDIANTES										1383	

MARTES 16	8 - 9 AM	2A			204	234						438
	9-10 AM	ATENCIÓN MODIFICACIÓN DE HORARIOS POR PARTE DE LAS DECANATURAS Y DIRECCIONES ACADÉMICAS										
	10-11 AM	2B					217	318				535
	11 - 12 M	ATENCIÓN MODIFICACIÓN DE HORARIOS POR PARTE DE LAS DECANATURAS Y DIRECCIONES ACADÉMICAS										
	12-1 PM	2C							255			255
	1-2 PM	ATENCIÓN MODIFICACIÓN DE HORARIOS POR PARTE DE LAS DECANATURAS Y DIRECCIONES ACADÉMICAS										
	2-3 PM	2D								399		399
	3-5 PM	ATENCIÓN MODIFICACIÓN DE HORARIOS POR PARTE DE LAS DECANATURAS Y DIRECCIONES ACADÉMICAS										
5 PM - 7 AM	ESTUDIANTES										1627	

Total general	288	367	281	269	258	384	337	502	324	3010
---------------	-----	-----	-----	-----	-----	-----	-----	-----	-----	------

DIA	HORA	FRANJA	SEMESTRE								
			10	9	8	7	6	5	4	3	2 y 1
MIÉRCOLES 17	8 AM - 8 AM*	TODOS LOS ESTUDIANTES									

* Desde las 8:00 A.M. del miércoles 17 a las 8:00 A.M. del jueves 18 de enero

DIA	HORA	FRANJA	SEMESTRE								
			10	9	8	7	6	5	4	3	2 y 1
JUEVES 18	8 AM - 5 PM	ATENCIÓN MODIFICACIÓN DE HORARIOS POR PARTE DE LAS DECANATURAS Y DIRECCIONES ACADÉMICAS									

- **Franja 1A:** Todos los estudiantes de Ing. Biomédica
 - Estudiantes de transferencia (Todos los programas)
 - Estudiantes en seguimiento (Todos los programas)
- **Franja 1B:** Excluyendo a Ing. Biomédica, Todos los estudiantes de:
 - primero y segundo semestre (Antiguos)
- **Franja 1C:** Excluyendo a Ing. Biomédica, todos los estudiantes de:
 - Décimo semestre de ingenierías y Matemáticas
 - Noveno semestre de Administración y Economía
- **Franja 1D:** Excluyendo a Ing. Biomédica, todos los estudiantes de:
 - Noveno semestre de ingenierías y Matemáticas
 - Octavo semestre de Administración y Economía
- **Franja 2A** Excluyendo a Ing. Biomédica, todos los estudiantes de:
 - Octavo semestre de ingenierías y Matemáticas
 - Séptimo semestre
- **Franja 2B:** Excluyendo a Ing. Biomédica, todos los estudiantes de:
 - Sexto semestre
 - Quinto semestre
- **Franja 2C:** Excluyendo a Ing. Biomédica, todos los estudiantes de:
 - Cuarto semestre
- **Franja 2D:** Excluyendo a Ing. Biomédica, todos los estudiantes de:
 - Tercer semestre
- El día **Miércoles 17 de enero**, el sistema estará abierto a todos los estudiantes de pregrado, para que hagan ajustes a su inscripción.
- El día **jueves 18 de enero**, el sistema estará abierto solo a decanaturas y direcciones académicas, para atención de solicitudes de modificación de horarios.

Imagen tomada Por la Ing. Angelica Sarmiento

Consulta del horario de asignaturas con profesores asignados

Consulta del horario de asignaturas con profesores asignados

La Programación Académica (horario de las asignaturas y asignación de recursos) será enviada a su correo electrónico institucional en un archivo PDF, dicho documento tendrá la siguiente estructura:

- **Código (catálogo):** Código nemónico de la asignatura o electiva que ofertadas.
- **Nombre Asignatura:** Nombre completo de la asignatura ofertadas.
- **Grupo N° (sección clase):** Número del curso ofertado. Para el caso de las asignaturas ligadas encontrarán los laboratorios como 101, 8001, si la asignatura no es ligada su laboratorio será identificado como 8L, 13L, según corresponda.
- **N° clase:** Este número es el que deberá utilizar para ingresar los datos al carrito de compras y para la inscripción de asignaturas.
- **Componente curso:** La materia puede tener, de acuerdo con sus características, componente de laboratorio (LAB) o clase teórica (LEC).

Imagen tomada Por la Eco. Paola Andrea Perdomo Moreno

Consulta del horario de asignaturas con profesores asignados

- **Salón asignado (instalación):** En esta columna encontrarán el salón o el laboratorio asignado a la clase.
- **Día:** Día en el que se dictarán la clase.
- **Hora inicio:** Hora en la cual iniciarán la clase.
- **Hora final:** Hora en la cual terminarán la clase.
- **Nombre profesor:** Nombre completo del profesor asignado para el curso, este nombre puede sufrir variaciones durante el proceso de horarios, si el espacio está en blanco, es porque no se ha definido, por parte de la organización académica el nombre del profesor.

Imagen tomada Por la Eco. Paola Andrea Perdomo Moreno

Ejemplo de consulta del horario de asignaturas con profesores asignados

Catálogo	Nombre Asignatura	Sección o Grupo Clase	Nº Clase	Componente Curso	ID Instalación	Día	Hora Inicio	Hora Fin	Nombre Profesor
VYCE	Variables y Componentes Electrónica	1	4556	Clase	C6-202	Miércoles	10:00:00 AM	11:30:00 AM	GUILLERMO TEUTA GOMEZ
VYCE	Variables y Componentes Electrónica	2	4557	Clase	D-201	Miércoles	08:30:00 AM	10:00:00 AM	GUILLERMO TEUTA GOMEZ
VYCE	Variables y Componentes Electrónica	101	4558	Laboratorio	I3-203	Jueves	08:30:00 AM	11:30:00 AM	GUILLERMO TEUTA GOMEZ
VYCE	Variables y Componentes Electrónica	201	4559	Laboratorio	I3-203	Viernes	08:30:00 AM	11:30:00 AM	GUILLERMO TEUTA GOMEZ
VICI	Vivienda Informal: Contexto, Impacto	1	4555	Clase	A-201	Miércoles	07:00:00 AM	08:30:00 AM	SOFIA ANDRADE PARDO
VICI	Vivienda Informal: Contexto, Impacto	1	4555	Clase	A-201	Miércoles	08:30:00 AM	10:00:00 AM	SOFIA ANDRADE PARDO
VIBR	Vibraciones Mecánicas	1	4554	Clase	C1-202	Martes	08:30:00 AM	10:00:00 AM	DIEGO PATRICIO CALERO AL
VIBR	Vibraciones Mecánicas	1	4554	Clase	C1-202	Jueves	08:30:00 AM	10:00:00 AM	DIEGO PATRICIO CALERO AL
VEAA	Ventilación y Acondicionamiento del	1	4553	Clase	H-303	Viernes	08:30:00 AM	11:30:00 AM	ALVARO AGUIRRE ANDRAD
VACO	Variable Compleja	1	4552	Clase	C7-101	Lunes	04:00:00 PM	05:30:00 PM	ANGELICA MARIA VEGA M
VACO	Variable Compleja	1	4552	Clase	F-107	Miércoles	04:00:00 PM	05:30:00 PM	ANGELICA MARIA VEGA M
VACO	Variable Compleja	1	4552	Clase	F-107	Viernes	04:00:00 PM	05:30:00 PM	ANGELICA MARIA VEGA M
UPIT	Urbanismo y planificación de la infra	1	4551	Clase	F-209	Martes	02:30:00 PM	04:00:00 PM	MONICA MARCELA SUAREZ
UPIT	Urbanismo y planificación de la infra	1	4551	Clase	F-209	Jueves	02:30:00 PM	04:00:00 PM	MONICA MARCELA SUAREZ
TYPF	Teoría y Política Fiscal	1	4550	Clase	F-210	Lunes	01:00:00 PM	02:30:00 PM	ISIDRO HERNANDEZ RODRI
TYPF	Teoría y Política Fiscal	1	4550	Clase	F-210	Miércoles	01:00:00 PM	02:30:00 PM	ISIDRO HERNANDEZ RODRI
TURB	Turbomáquinas hidráulicas	1	4542	Clase	F-210	Martes	07:00:00 AM	10:00:00 AM	ALFONSO LOPEZ ROCA
TURB	Turbomáquinas hidráulicas	2	4543	Clase	F-301-E	Jueves	07:00:00 AM	10:00:00 AM	ALFONSO LOPEZ ROCA
TURB	Turbomáquinas hidráulicas	1L	4544	Laboratorio	I2-108	Sábado	01:00:00 PM	02:30:00 PM	EDGAR SANTIAGO HERNAN
TURB	Turbomáquinas hidráulicas	2L	4545	Laboratorio	I2-108	Sábado	02:30:00 PM	04:00:00 PM	EDGAR SANTIAGO HERNAN
TURB	Turbomáquinas hidráulicas	3L	4546	Laboratorio	I2-108	Sábado	11:30:00 AM	01:00:00 PM	EDGAR SANTIAGO HERNAN
TURB	Turbomáquinas hidráulicas	4L	4547	Laboratorio	I2-108	Miércoles	05:30:00 PM	07:00:00 PM	ALEJANDRO TORO
TURB	Turbomáquinas hidráulicas	5L	4548	Laboratorio	I2-108	Viernes	05:30:00 PM	07:00:00 PM	ALEJANDRO TORO
TURB	Turbomáquinas hidráulicas	6L	4549	Laboratorio	I2-108	Martes	05:30:00 PM	07:00:00 PM	ALEJANDRO TORO
TSOR	Teoría de Sistemas y Organizaciones	1	4538	Clase	G-207	Lunes	07:00:00 AM	08:30:00 AM	CLARA LILIANA BERTEL OTA
TSOR	Teoría de Sistemas y Organizaciones	2	4539	Clase	F-307-E	Miércoles	11:30:00 AM	01:00:00 PM	CLAUDIA JANETH CHOCON
TSOR	Teoría de Sistemas y Organizaciones	101	4540	Laboratorio	B-LABISW	Jueves	07:00:00 AM	08:30:00 AM	CLARA LILIANA BERTEL OTA
TSOR	Teoría de Sistemas y Organizaciones	201	4541	Laboratorio	B-LABPLA	Miércoles	01:00:00 PM	02:30:00 PM	CLAUDIA JANETH CHOCON

La Escuela Colombiana de Ingeniería Julio Garavito se reserva la posibilidad de modificación de los profesores y los horarios de clases inicialmente asignados, por lo cual se solicita revisarlo periódicamente.

la imagen presentada es un **ejemplo**.

Consulta de electivas válidas para su plan de estudios, de acuerdo con su programa académico

Electivas válidas para su plan de estudios

Tenga en cuenta que, para cursar asignaturas **Coterminales**, estas deben estar ofrecidas como electivas válidas para su programas académico y usted deberá cumplir con los requisitos establecidos en su plan de estudios. De lo contrario, se le retirará la asignatura de su horario de clases.

Electivas válidas para su plan de estudios

Las electivas válidas para su programa las podrán consultar a través del portal web en

<https://www.escuelaing.edu.co/es/estudiantes/instructivos-elaboracion-de-horarios/>

OFERTA ACADÉMICA ▾

CAMPUS

ADMISIONES Y
APOYO FINANCIERO

INVESTIGACIÓN E
INNOVACIÓN

LA ESCUELA

NOTICIAS

OFERTA DE ASIGNATURAS ELECTIVAS PARA PREGRADO 2023-2

Compartimos la actualización de la lista de electivas de pregrado para el periodo académico 2023-2.

Electivas de Ingeniería Civil	▾
Electivas de Ingeniería Eléctrica	▾
Electivas de Ingeniería de Sistemas	▾
Electivas de Ingeniería Industrial	▾
Electivas de Ingeniería Electrónica	▾
Electivas de Economía	▾
Electivas de Administración de Empresas	▾
Electivas de Matemáticas	▾
Electivas de Ingeniería Mecánica	▾
Electivas de Ingeniería Biomédica	▾
Electivas de Ingeniería Ambiental	▾
Electivas del Departamento de Humanidades e Idiomas	▾

Ejemplo de publicación de electivas en el portal web de la Escuela

Núm.	Asignatura (Nombre completo)	Código (catálogo)	Créditos (unidades)	Tipo de electiva	Requisitos (plan de estudios antiguo antes del periodo 2018-2)	Requisitos (plan de estudios nuevo a partir del periodo 2018-2)	Línea de énfasis	Departamento, Programa o Dirección de Posgrado que la ofrece
1.	Instalaciones Eléctricas Industriales	IEIN	3	ETO	ITEL/ELET	ITEL/ELEC/IEDI	Instalaciones	Ingeniería Eléctrica
16.	Protecciones Eléctricas	PRTC_M	3	ETO	ASP1	ASP1	Sistemas de Potencia	Maestría en Ingeniería Eléctrica
17.	Regulación de Mercados Eléctricos	REME_M	3	ETO	ESTI FUNE	PRYE FUEC	Mercados de Energía	Maestría en Ingeniería Eléctrica

Tenga en cuenta el tipo de electiva:

Electiva de profundización (EPF), Electiva técnica (ETO), Electiva humanística (ELH), Electiva Libre (ELI), Curso libre (CLE), Electiva de ciencias básicas (ELCB), Electiva económica administrativa (ELEA), Electiva en Ciencias Naturales (ELNA), Electiva Matemática (ELM), Electiva de programa (ELPR), Electiva coterminal (CO)

Para consultar las electivas válidas para el ciclo académico 2023-2 de cada uno de los programas de pregrado, podrá hacerlo a través del link <https://www.escuelaing.edu.co/es/estudiantes/instructivos-elaboracion-de-horarios/>, la imagen presentada es un **ejemplo**.

Tenga en cuenta para el proceso de electivas

- Solo se realizará la **homologación de las asignaturas electivas** de acuerdo con la información publicada por cada programa o departamento en el portal web de la Escuela. Si la asignatura está ofrecida en su programa como una **electiva técnica (ETO)**, se homologará como una electiva técnica o una opción de grado.
- Si la asignatura es una **Coterminal** se homologará como una electiva técnica o una opción de grado.
- Podrá tomar máximo un **trabajo dirigido** por semestre.
- Las electivas técnicas no se homologarán en su intención de doble programa académico.

**¿Cómo consultar el día
de turno y franja
asignada para
elaboración de
horarios en el Sistema
de Enlace Académico?**

¿Cómo hacer la inscripción de asignaturas a través de Enlace Académico?

Recomendaciones

- Utiliza preferiblemente navegadores como:  
- Verifica que el navegador tenga desbloqueadas las ventanas emergentes.
- En la parte superior se muestra la ruta que haz seguido para ingresar a cada funcionalidad, para devolverte o avanzar haz clic en la opción a la que deseas llegar. **No uses las flechas de devolver y avanzar del navegador.**

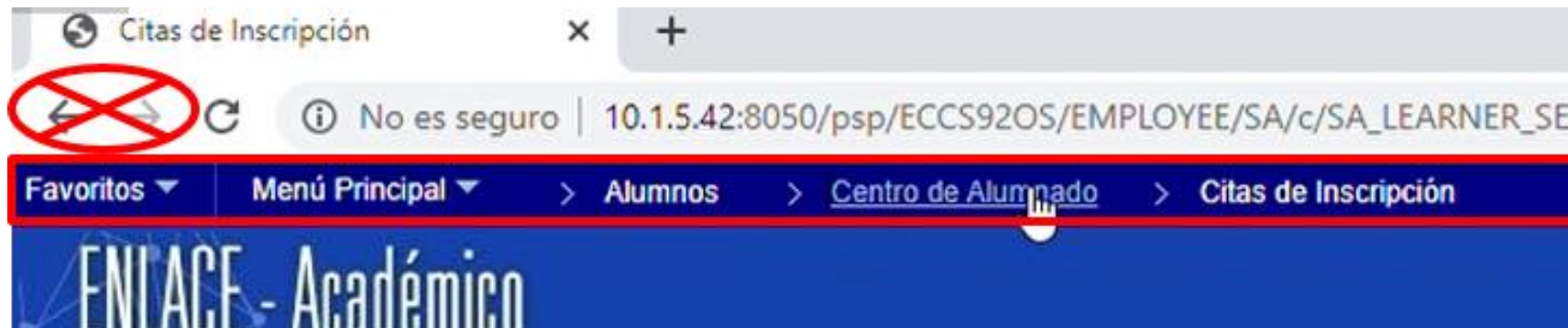

¿Cómo hacer la inscripción de asignaturas a través de Enlace Académico?

¿Cómo consultar el día de turno y franja asignada para elaboración de horarios?

Fecha Límite	URL	Cuaderno Eval/Actividades Clase	Horario
		HUMA CIPP-2 LEC (2026)	Lun 4:00PM - 5:30PM C7-101 Mart 2:30PM - 4:00PM C7-101
		HUMA EGI3-12 LEC (2184)	Lun 2:30PM - 4:00PM REMOTO116 Miérc 2:30PM - 4:00PM REMOTO116 Jue 2:30PM - 4:00PM REMOTO116
		ICIV MFLU-2 LEC (1690)	Mart 11:30AM - 1:00PM C3-201 Jue 11:30AM - 1:00PM C3-201 V 11:30AM - 1:00PM C3-201
		ICIV REMT-3 LEC (2462)	Miérc 4:00PM - 5:30PM REMOTO98 Jue 4:00PM - 7:00PM REMOTO148
		ICIV REMT-301 LAB (2466)	V 4:00PM - 5:30PM REMOTO98
		MATE ANUM-7 LEC (1837)	Mart 10:00AM - 11:30AM C1-101 V 10:00AM - 11:30AM C4-103

Las fechas de inscripción nos indicarán el día y la hora para la elaboración de horarios de los estudiantes de pregrado

Imagen tomada Por la Ing. Angelica Sarmiento

Paso 1: Firma del acta de matrícula

¿Cómo hacer la inscripción de asignaturas a través de Enlace Académico?

Paso 1: Firma del acta de matrícula

1

Ingresa al sistema digitando usuario y contraseña del correo institucional sin el dominio, es decir sin @mail.escuelaing.edu.co

El link es el siguiente:

<https://enlace-academico.escuelaing.edu.co>

Usuario por ejemplo

PABLO.PERDOMO
ANDREY.MORENO
MARI.GARCIA-M

ENLACE - Académico

ESCUELA COLOMBIANA DE INGENIERÍA JULIO GARAVITO

ID Usuario

PAOLA.MORENO-P

Contraseña

.....

Conectar

Activar Modo Lector Pantalla

Establecer Indicadores de Seguimiento

¿Cómo hacer la inscripción de asignaturas a través de Enlace Académico?

Paso 1: Firma del acta de matrícula

Se debe
seleccionar
el icono de
Tareas

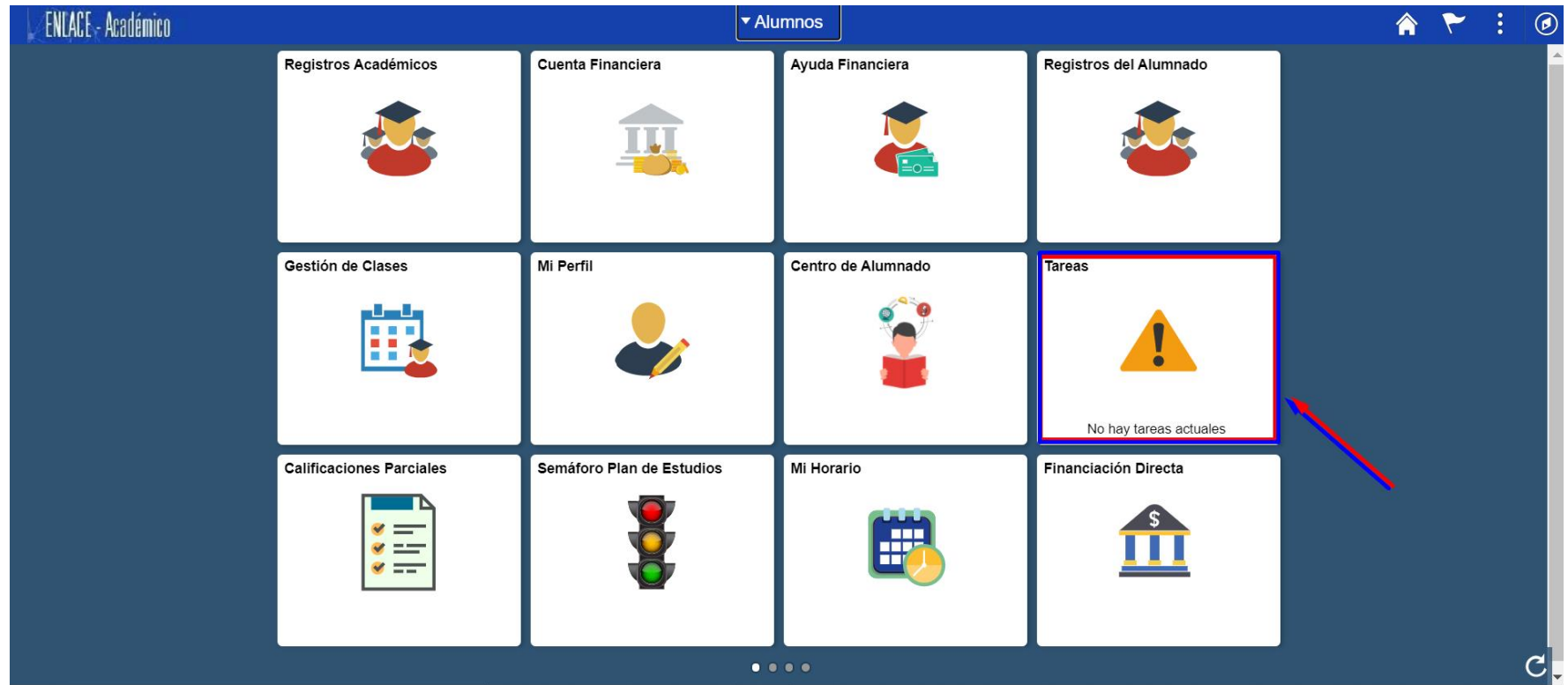

Firma del acta de matrícula de estudiantes de pregrado: Es obligatoria para todos los estudiantes de la Escuela, en cada ciclo académico.

¿Cómo hacer la inscripción de asignaturas a través de Enlace Académico?

Paso 1: Firma del acta de matrícula

Tarea	Fecha Vencim	Estado
FIRMA DE MATRÍCULA ESTUDIANTE NUEVO		Asignado
Carta Acudiente	17/12/2019	Iniciado
Certificado Pensión Colegio	17/12/2019	Iniciado
Documento Acudiente	17/12/2019	Iniciado
Documento Estudiante	17/12/2019	Iniciado
Fotografía 3x4	17/12/2019	Iniciado
Ingresos Mamá	17/12/2019	Iniciado
Ingresos Papá	17/12/2019	Iniciado
Acta de Grado Bachiller	10/02/2020	Iniciado
Diploma de Grado Bachiller	10/02/2020	Iniciado

Debemos hacer clic en la lista de tareas pendientes

Tarea	Fecha Vencim	Estado
FIRMA DE MATRÍCULA ESTUDIANTE ANTIGUO PREGRADO-0		Asignado

¿Como hacer la inscripción de asignaturas a través de Enlace Académico?

Paso 1: Firma del acta de matrícula

1000050238

1 Introducción En Curso

2 Firma Matrícula No Iniciado

3 Finalizar Tarea No Iniciado

Paso 1 de 3: Introducción

Para poder formalizar su ingreso como estudiante nuevo, por favor acepte el Contrato de Matrícula que se encuentra en la página Siguiente.

▼ INFORMACION ACADEMICA

Por favor verificar la siguiente información:

Grado Académico Pregrado

Programa Administración de Empresas

Plan ADMI - Plan de Estudios 4

Campus Bogotá

Carga Tm Completo

Año 01 - Primer Año

Siguiente

Cuándo ingresamos a la tarea firma de matrícula, debemos revisar que nuestra información este correcta, si hay alguna inconsistencia por favor remitirla al área de admisiones, a través del correo serviciosti@escuelaing.edu.co

Después de verificar la información, si estamos de acuerdo, vamos al botón Siguiente, haciendo clic

PREG
1000091175
ECLUG

1 Introducción En Curso

2 Firma Matrícula No Iniciado

3 Finalizar Tarea No Iniciado

Paso 1 de 3: Introducción

Para poder formalizar su ingreso como estudiante, por favor acepte el Contrato de Matrícula que se encuentra en la página Siguiente.

▼ INFORMACION ACADEMICA

Por favor verificar la siguiente información:

Grado Académico Pregrado

Programa Ingeniería de Sistemas

Plan ISIS - Plan de Estudios 14

Campus Bogotá

Siguiente

¿Cómo hacer la inscripción de asignaturas a través de Enlace Académico?

Paso 1: Firma del acta de matrícula

Lea atentamente la información del acta de la firma de matrícula, después hacer clic en el botón aceptar, si está de acuerdo con el texto.
si lo considera necesario puede imprimirla, dando clic en el botón izquierdo al final del texto

¿Cómo hacer la inscripción de asignaturas a través de Enlace Académico?

Paso 1: Firma del acta de matrícula

1000050238

1 Introducción
Finalizar

2 Firma Matrícula
Finalizar

3 Finalizar Tarea
No Iniciado

Firma de Matrícula Estudiantes Antiguos

Fecha Acuerdo
10/12/2020

*Por medio de la presente solicito la renovación de la matrícula (Art. 18 del reglamento estudiantil de pregrado)
Luego de haber sido admitido como estudiante de la Escuela Colombiana de Ingeniería y cumplir los requisitos prescritos, al dar clic en el botón Aceptar de este acuerdo, usted formaliza su matrícula y declara que se compromete a acatar el Reglamento Estudiantil de la Escuela, donde se expresa que la "matrícula formaliza el acceso a los derechos y deberes del estudiante y los postulados contenidos en la Declaración de Principios". Recuerde que al no realizar el pago en los plazos establecidos por la institución, su matrícula no se encontrará vigente, de acuerdo con el Reglamento Estudiantil, Capítulo III - Matrícula, artículo 15. En este caso perderá la calidad de estudiante transitoriamente .
También acepta que su acudiente es la persona que firmó la carta de acudiente, adjunta en los documentos de inscripción, donde se compromete a hacerse responsable del estudiante ante la Escuela frente a los procesos de índole académica, personal, familiar, administrativa y financiera y por lo tanto es la persona reconocida por la Institución para dar y recibir información respecto a su proceso formativo.
El paso a seguir es dar clic en el botón **Aceptar**, luego en el botón **Sig** y para finalizar dar clic en el botón **enviar**.*

Página Imprimible

Finalmente, deberás hacer clic en el botón de siguiente

¿Cómo hacer la inscripción de asignaturas a través de Enlace Académico?

Paso 1: Firma del acta de matrícula

× Salir FIRMA DE MATRÍCULA ESTUDIANTE ANTIGUO PREGRADO-0 < Anterior Enviar

PREG
1000091175
ECUG

1	Introducción Finalizar	Paso 3 de 3: Finalizar Tarea <i>Bienvenido a nuestra comunidad, los pasos a seguir es refrendar el carné y la elaboración del horario por el autoservicio. Cordialmente, Secretaría General</i>
2	Firma Matrícula Finalizar	
3	Finalizar Tarea En Curso	

Y para terminar, le darás clic en el botón enviar

¿Cómo hacer la inscripción de asignaturas a través de Enlace Académico?

Paso 1: Firma del acta de matrícula

Titulo	Fecha Acuerdo
Firma de Matrícula Estudiantes Antiguos	08/11/2021
Firma de Matrícula Estudiantes Antiguos	02/08/2021
Firma de Matrícula Estudiantes Antiguos	01/06/2021
Firma de Matrícula Estudiantes Nuevos	21/12/2020

Puedes consultar el video de **firma de matricula en:**
<https://www.youtube.com/watch?v=NAyoecA65ZM>

Paso 2: Inscripción de asignaturas

Imagen tomada Por la Ing. Angelica Sarmiento

¿Como hacer la inscripción de asignaturas a través de Enlace Académico?

Paso 2: Inscripción de asignaturas

1

Ingresa al sistema digitando usuario y contraseña del correo institucional sin el dominio, es decir sin @mail.escuelaing.edu.co

El link es el siguiente:

<https://enlace-academico.escuelaing.edu.co>

Usuario por ejemplo

PABLO.PERDOMO
ANDREY.MORENO
MARI.GARCIA-M

ENLACE - Académico

ESCUELA
COLOMBIANA
DE INGENIERÍA
JULIO GARAVITO

ID Usuario

PAOLA.MORENO-P

Contraseña

.....

Conectar

Activar Modo Lector Pantalla

Establecer Indicadores de Seguimiento

Tomado de la Guía para inscripción de asignaturas de Enlace Académico

¿Como hacer la inscripción de asignaturas a través de Enlace Académico?

Paso 2: Inscripción de asignaturas

2

Haz clic en el ícono Centro de Alumnado, ubicado en la ventana principal.

Favoritos > Menú Principal > Alumnos > Centro de Alumnado

ENLACE Académico

Centro de Alumnado de ANDRES

Info Académica

Búsqueda Plan Inscribir Mis Datos Acad Políticas de Admisión Solicitudes de Servicios Monitorías Petición de Certificados Aceptar monitoria

Otros Vínc Académicos...

Fecha Límite	URL	Cuaderno Eval/Actividades Clase	Descr
			Horario Esta Semana
		Clase	Horario
		HUMA CIPP-4 LEC (6488)	Lun 2:30PM - 4:00PM REMOTO75 Jue 2:30PM - 4:00PM REMOTO65
		IELC ATIN-2 LEC (6885)	Miérc 8:30AM - 10:00AM REMOTO130 Jue 8:30AM - 10:00AM REMOTO124
		IELC ATIN-201 LAB (6891)	Miérc 10:00AM - 11:30AM I1-206
		IELC CAYD-2 LEC (6449)	Sáb 7:00AM - 8:30AM REMOTO134 Sáb 8:30AM - 10:00AM REMOTO134
		IELC CAYD-201 LAB (6451)	V 8:30AM - 10:00AM REMOTO134

Búsqueda Clases

Rtn
Bloqueo de facturas
Detalles ▶

Lista Tar Pend
Sin Tareas Pend

Mis Objvo
Sin objetivos

Fechas Inscripción
Fechas Inscripción Abierta

Asesor
Asesor Programa
JUAN MANUEL ANDRADE MORALES

Centro de Alumnado

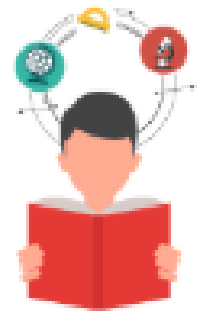

3

Haz clic en la opción fechas de inscripción

¿Como hacer la inscripción de asignaturas a través de Enlace Académico?

Paso 2: Inscripción de asignaturas

ENLACE - Académico

ANDRES FELIPE SILVA MORENO Más... >>

Búsqueda Plan **Inscribir** Mis Datos Acad Políticas de Admisión

Mi Horario de Clases | Añadir | Baja | Cambiar | Editar | Información Ciclo

Fechas Inscripción

Seleccione un ciclo y pulse Continuar.

Ciclo	Grado	Institución
<input type="radio"/> 2022-Segundo Periodo	Pregrado	ESC. COLOMBIANA DE INGENIERIA
<input type="radio"/> 2022-Primer Periodo	Pregrado	ESC. COLOMBIANA DE INGENIERIA

Continuar

4

Al ingresar debes seleccionar el segundo periodo regular 2023-2 (2320)

¿Como hacer la inscripción de asignaturas a través de Enlace Académico?

Paso 2: Inscripción de asignaturas

5

Selecciona la o las asignaturas a inscribir y haz clic en el botón **Inscribir**

● Abierta ■ Cerrada

Añadir a Carrito
Introducción N° Clase

Buscar Clases
 Búsqueda Clases
 Mis Condiciones Acad

2021-Segundo Periodo Carrito Compras

Selección	Clase	Días/Horas	Aula	Instructor	Unidades	Estado
<input checked="" type="checkbox"/>	HUMA IDI2-0 (1003)		P/Asig	P. COMODIN	2,00	●
<input checked="" type="checkbox"/>	ICIV ESTC-1 (1973)	Mart 10:00AM - 11:30AM Mart 11:30AM - 1:00PM	P/Asig P/Asig	S. AGUILAR	3,00	●
<input type="checkbox"/>	ICIV ESTC-101 (1300)	V 11:30AM - 1:00PM	P/Asig	S. AGUILAR		●
<input checked="" type="checkbox"/>	MATE ANUM-1 (1367)	MartV 2:30PM - 4:00PM	P/Asig	L. JAIMES	3,00	●

Para Seleccionados

¿Como hacer la inscripción de asignaturas a través de Enlace Académico?

Paso 2: Inscripción de asignaturas

6

Para confirmar las clases a inscribir, haz clic en botón **Finalizar Inscripción**

Clase	Descripción	Días/Horas	Aula	Instructor	Unidades	Estado
HUMA IDI2-0 (1003)	Idioma 2 (Clase)		P/Asig	P. COMODIN	2,00	●
ICIV ESTC-1 (1973)	Estática (Clase)	Mart 10:00AM - 11:30AM Mart 11:30AM - 1:00PM	P/Asig P/Asig	S. AGUILAR	3,00	●
ICIV ESTC-101 (1300)	Estática (Laborat)	V 11:30AM - 1:00PM	P/Asig	S. AGUILAR		●
MATE ANUM-1 (1367)	Análisis Numéricc (Clase)	MartV 2:30PM - 4:00PM	P/Asig	L. JAIMES	3,00	●

Cancelar

Anterior

Finalizar Inscripción

¿Como hacer la inscripción de asignaturas a través de Enlace Académico?

Paso 2: Inscripción de asignaturas

5

Verifica que en la columna **Mensaje**, todos las asignaturas agregadas digan **Correcto** y que tengan . Esto significa que las asignaturas han sido inscritas a tu horario de clases.

Clase	Mensaje	Estado
HUMA IDI2	Correcto: Esta clase ya se ha añadido a su horario.	
ICIV ESTC	Mensaje: Hay un conflicto de horas entre la clase 1003 y 1973	
MATE ANUM	Correcto: Esta clase ya se ha añadido a su horario.	

Mi Horario de Clases

Añadir Otra Clase

Haz clic en el botón para ver las asignaturas inscritas.

Haz clic en el botón para añadir otra clase.

Puedes consultar el video de **Inscripción de asignaturas** en: <https://www.youtube.com/watch?v=5b6eNgX4NJ4>

¿Cómo consultar el horario de clases definitivo?

¿Cómo consultar el horario de clases definitivo?

Favoritos Menú Principal Autoservicio Centro de Alumnado

ENLACE - Académico

Info Académica

- Búsqueda
- Plan
- Inscribir
- Mis Datos Acad
- Políticas de Admisión
- Solicitud de Servicios
- Monitorias
- Petición de Certificados

Otros Vinc Académicos...

Fecha Limite	URL	Cuaderno Eval/Actividades Clase	Descr
		HUMA CIPP-2 LEC (2026)	Lun 4:00PM - 5:30PM C7-101 Mart 2:30PM - 4:00PM C7-101
		HUMA EGI3-12 LEC (2184)	Lun 2:30PM - 4:00PM REMOTO116 Miér 2:30PM - 4:00PM REMOTO116 Jue 2:30PM - 4:00PM REMOTO116
		ICIV MFLU-2 LEC (1690)	Mart 11:30AM - 1:00PM C3-201 Jue 11:30AM - 1:00PM C3-201 V 11:30AM - 1:00PM C3-201
		ICIV REMT-3 LEC (2462)	Miér 4:00PM - 5:30PM REMOTO98 Jue 4:00PM - 7:00PM REMOTO148
		ICIV REMT-301 LAB (2466)	V 4:00PM - 5:30PM REMOTO98
		MATE ANUM-7 LEC (1837)	Mart 10:00AM - 11:30AM C1-101 V 10:00AM - 11:30AM C4-103

Horario Semanal ▶

Carrito Compras Inscripción ▶

Búsqueda Clases

Rtn

Pendiente pago de matricula

Detalles ▶

Lista Tar Pend

Sin Tareas Pend

Mis Objvo

Sin objetivos

Fechas Inscripción

Fechas Inscripción Abierta

Asesor

Asesor Programa

MARIA PAULINA VILLEGAS DE BRIGARD

Detalles ▶

Enlaces de interés

Encuesta académica
Guías y videos de Enlace -Acad
Escuela Colombiana de Ing

Formatos Solicitud Financiera

Formato Solicitud Financiera
Formato Devolución Financiera
Formato Devolución Reglament

Favoritos Menú Principal Autoservicio Centro de Alumnado Mi Horario Semanal

ENLACE - Académico

Más...

Búsqueda Plan Inscribir Mis Datos Acad Políticas de Admisión

Mi Horario de Clases Añadir Baja Cambiar Editar Información Cido

Mi Horario de Clases

Opción Visualización Vista Listado Vista Horario Semanal

<< Semana Anterior Semana de 1/11/2021 - 7/11/2021 Semana Sig>>

Mostrar Semana 05/11/2021 Hora Inicio 8:00AM Hora Fin 6:00PM Actualizar Calendario

Horario	Lunes 1 Nov	Martes 2 Nov	Miércoles 3 Nov	Jueves 4 Nov	Viernes 5 Nov	Sábado 6 Nov	Domingo 7 Nov
8:00AM							
9:00AM							
10:00AM		MATE ANUM - 7 Clase 10:00AM - 11:30AM Edificio C C1-101			MATE ANUM - 7 Clase 10:00AM - 11:30AM Edificio C C4-103		
11:00AM		ICIV MFLU - 2 Clase 11:30AM - 1:00PM Edificio C C3-201		ICIV MFLU - 2 Clase 11:30AM - 1:00PM Edificio C C3-201	ICIV MFLU - 2 Clase 11:30AM - 1:00PM Edificio C C3-201		
12:00PM							
1:00PM							
2:00PM							
3:00PM		HUMA CIPP - 2 Clase 2:30PM - 4:00PM Edificio C C7-101	HUMA EGI3 - 12 Clase 2:30PM - 4:00PM Edificio SALOREMOTO REMOTO116	HUMA EGI3 - 12 Clase 2:30PM - 4:00PM Edificio SALOREMOTO REMOTO116			
4:00PM			ICIV REMT - 3 Clase 4:00PM - 5:30PM Edificio SALOREMOTO REMOTO98	ICIV REMT - 3 Clase 4:00PM - 7:00PM Edificio SALOREMOTO REMOTO148	ICIV REMT - 301 Laboratorio 4:00PM - 5:30PM Edificio SALOREMOTO REMOTO98		
5:00PM							
6:00PM							

Opciones Visualización

Mostrar AM/PM Mostrar Título Clase Mostrar Profesores

Lunes Martes Miércoles

Jueves Viernes Sábado

Domingo

Actualizar Calendario

Canales de atención

1. Modificación de horarios, por aplicativo de la Escuela

Canal 1: Modificación de horario de clases por aplicativo de la Escuela

- Si no puede modificar, adicionar o retirar una asignatura de su horario de clases 2024-1 (2410) o si tiene problemas con la inscripción de una nueva asignatura por cruce, cambio de grupo, cupo u otros motivos, debe realizar la solicitud correspondiente en la opción **Sol. Modificación Inscripción** en enlace, después de que su turno o franja para elaboración de horarios, haya terminado, en la semana de inscripción de asignatura.
- Tener en cuenta que, es la **única opción** a través de la cual **todos los estudiantes** de los programas académicos de pregrado **deberán hacer las solicitudes correspondientes**. Los programas no atenderán solicitudes por otros medios.
- Siempre se intentará dar respuesta lo más pronto posible después de realizada la solicitud, en un plazo no mayor a 24 horas.

Canal 1: Modificación de horario de clases por aplicativo de la Escuela

1. Ingreso al componente de solicitud de modificación de horarios...

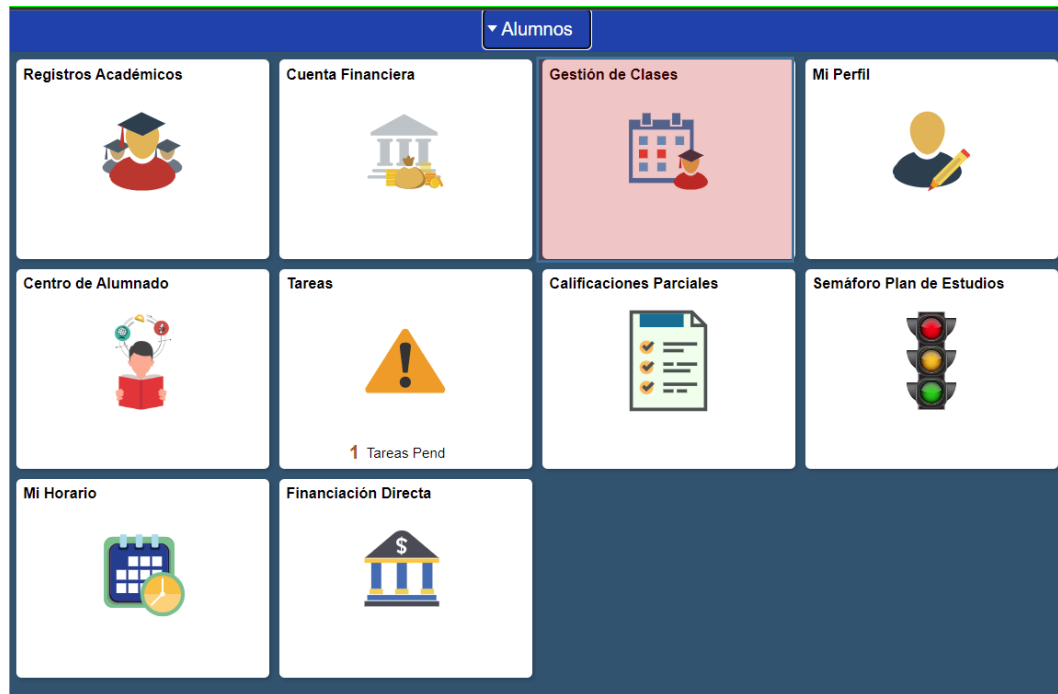

Canal 1: Modificación de horario de clases por aplicativo de la Escuela

• Opción Nueva Solicitud +

Alumnos

Mis Clases 1000094541 PAULA VANESSA MONTENEGRO ÁLVAREZ

Carrito de Compras ESC. COLOMBIANA DE INGENIERIA

Búsqueda e Inscripción Clases 2022-Segundo Periodo

Baja de Clases Nueva Solicitud +

	Tipo Solicitud	Inscribir/Adi
1	Nº Catálogo HGCL	Estado Solicitud Pendiente
2	Nº Catálogo AYPR	Estado Solicitud Pendiente
	Nº Catálogo FUEC	

Sol. Modificación Inscripción

Alumnos Selección Ciclo Lectivo

Mis Clases 1000094541 PAULA VANESSA MONTENEGRO ÁLVAREZ

Carrito de Compras ESC. COLOMBIANA DE INGENIERIA Pregrado

Búsqueda e Inscripción Clases 2022-Segundo Periodo IMEC-Ingeniería Mecánica

Baja de Clases Nueva Solicitud +

Actualización de Clases Tipo Solicitud Inscribir/Adicionar Clase

Cambio de Clases 1

Búsqueda en Catálogo de Cursos 2

Inscribir p/Mis Cond Acad 3

Sol. Modificación Inscripción 4

Nº Catálogo FUEC

Nueva Solicitud Guardar

Recuerde que esta solicitud será revisada por el directivo responsable, el cual estará contestando en el menor tiempo posible.

*Tipo Solicitud

Nro. Catálogo Inscribir

*Solicitud

Nro. Solicitud

Grupo/Clase Inscribir

Canal 1: Modificación de horario de clases por aplicativo de la Escuela

Podrá solicitar la adición o retiro de una asignatura en el grupo deseado y opcionalmente hacer una observación de la solicitud.

Nueva Solicitud

Recuerde que esta solicitud será revisada por el directivo responsable, el cual estará contestando en el menor tiempo posible.

*Tipo Solicitud Nro. Solicitud

*Nro. Catálogo *Grupo/Clase

*Solicitud

Nueva Solicitud

Recuerde que esta solicitud será revisada por el directivo responsable, el cual estará contestando en el menor tiempo posible.

*Tipo Solicitud Nro. Solicitud

*Nro. Catálogo *Grupo/Clase

*Solicitud

Canal 1: Modificación de horario de clases por aplicativo de la Escuela

Tener en cuenta que, solamente podrá realizar una solicitud por la misma asignatura, es decir, si ya se solicitó adicionar **HGCL** grupo 1 y desea realizar algún otro cambio sobre la misma asignatura, el sistema no lo permitirá.

Cuando la solicitud cambie de estado, le será posible enviar nuevamente una solicitud para esa misma asignatura o grupo, si así lo desea.

Canal 1: Modificación de horario de clases por aplicativo de la Escuela

El sistema le permitirá realizar varias solicitudes siempre que sean asignaturas diferentes, por ejemplo:

ESC. COLOMBIANA DE INGENIERIA

2022-Segundo Periodo

Pregrado

IMEC-Ingeniería Mecánica

Nueva Solicitud +

2	Tipo Solicitud	Inscribir/Adicionar Clase	
	Nº Catálogo	AYPR	
	Estado Solicitud	Pendiente	>
3	Tipo Solicitud	Inscribir/Adicionar Clase	
	Nº Catálogo	FUEC	
	Estado Solicitud	Pendiente	>
5	Tipo Solicitud	Baja/Retiro de Clase	
	Nº Catálogo	AGEO	
	Estado Solicitud	Pendiente	>
6	Tipo Solicitud	Inscribir/Adicionar Clase	
	Nº Catálogo	HGCL	
	Estado Solicitud	En Proceso	>

Consultar Sol. por Ciclo

Podrá verificar el **estado de la solicitud** seleccionando la solicitud correspondiente.

El estado **pendiente** significa que no ha sido asignada aún a un gestor.

El estado **En proceso** significa que no ha sido procesada aún por el gestor asignado.

2. Servicios TI

Canal 2: Servicios TI

Se atenderán solicitudes de los estudiantes relacionadas con procesos académicos como, homologaciones, notas, requisitos, estados académicos, promedios, semestres, únicamente a través de:

Teams: 

serviciosti@escuelaing.edu.co

Correo electrónico: 

serviciosti@escuelaing.edu.co

Importante tener en cuenta las siguientes recomendaciones

- La Oficina de Registro y Control Académico solo atenderá solicitudes relacionadas con requisitos, correquisitos, homologaciones pendientes, semestres, promedios, **únicamente** a través de serviciosti@escuelaing.edu.co, estas solicitudes tendrán que ser realizadas a través del correo electrónico o teams de servicitorios TI.
- Tener presente que, la Secretaria General, la Oficina de Registro y Control Académico y la Vicerrectoría Académica **no disponen de cupos para las asignaturas** y tampoco realizan el horario a los estudiantes antiguos.
- Recuerden, si van a tomar un curso de inglés deberán inscribirlo con el código que se indica en la tabla siguiente, a partir del semestre 2023-2 **no será obligatorio presentar el examen de clasificación de inglés realizado por la Escuela, para inscribir inglés 1.**

Curso que deben inscribir - Código	Homologación en plan de estudios después del periodo 2018-2
EGI1	INGLÉS 1(IDI1)
EGI2	INGLÉS 2(IDI2)
EGI3	INGLÉS 3(IDI3)
EGI4	INGLÉS 4(IDI4)

Importante tener en cuenta las siguientes recomendaciones

- Las clases para el próximo semestre **2024-1** iniciarán el **lunes 22 de enero de 2024**, de acuerdo con el calendario académico aprobado por el Consejo Directivo.
- **El horario de los estudiantes de primer semestre** (matriculados nuevos, readmitidos, inmersión y preuniversitario) será publicado el **día viernes 19 de enero** después de las **12:00 m.** Estos estudiantes **no podrán solicitar modificaciones** al horario asignado.
- Los estudiantes del programa de **Seguimiento Académico** deberán firmar el Acta de matrícula, según las comunicaciones que envié la oficina de Admisiones, antes de elaborar su horario. Tenga en cuenta que solamente podrá inscribir **once (11) créditos**, de acuerdo con las instrucciones dadas en la carta de aceptación.
- Los estudiantes que pagaron **media matrícula** solo pueden inscribir máximo **nueve (9) créditos y no podrán realizar solicitudes de créditos adicionales.** Artículo 34, párrafo 2: *“Si el registro de asignaturas en un periodo académico regular es inferior o igual a una carga académica de nueve (9) créditos académicos, el estudiante podrá solicitar un reembolso del valor de la matrícula equivalente al 50 %”.*

Importante tener en cuenta las siguientes recomendaciones

- Una asignatura solo se puede cursar si **cumplen con todos los requisitos y correquisitos** académicos del plan de estudios. Cualquier inconsistencia será detectada y la asignatura les será retirada del horario, en el transcurso del primer tercio.
- Recuerde tener en cuenta que, al momento de realizar la **solicitud de cancelación de las asignaturas**, si alguna de estas tiene un **correquisito**, se le retirarán las dos asignaturas de su horario de clases al ser aprobada la solicitud por el decano de su programa.
- Tenga en cuenta al momento de realizar la inscripción de alguna asignatura si esta tiene laboratorio. Todas las asignaturas que tengan los **dos componentes de laboratorio y teoría** deberá tenerlas inscritas en su horario de clases; adicionalmente, si va a inscribir un laboratorio y este tiene una numeración mayor a 100, deben tener en cuenta que va **ligado** a su teoría, es decir, que, si inscribe por ejemplo ELEC grupo 1, deben inscribir ELEC LAB grupo 101 o ELEC LAB grupo 102.
- Tengan en cuenta que, los grupos de teoría con numeración comprendida entre 80 y 89 y los laboratorios con numeración entre 8001 y 8999 son **grupos dirigidos a los estudiantes de Ingeniería Biomédica**.

Importante tener en cuenta las siguientes recomendaciones

- Los estudiantes de **Ingeniería Biomédica** que van a cursar **DEPD**, deben inscribir únicamente esta asignatura, NUVU no es homologable en su plan de estudios.
- Si un grupo de una asignatura tiene pocos inscritos, puede presentarse la posibilidad de que se cierre y que los estudiantes sean asignados a otros grupos. La Universidad Escuela Colombiana de Ingeniería Julio Garavito se reserva la posibilidad de modificación de los profesores y los horarios de clases inicialmente asignados, por lo cual se les solicita revisarlo periódicamente.
- No olviden que los salones asignados pueden sufrir modificaciones en el transcurso del primer tercio de clases por lo cual solicitamos revisarlo periódicamente.
- La Escuela se reserva el derecho de asignar o modificar profesores y horarios para los grupos que considere necesarios, durante el periodo de ajuste de horarios.

Importante tener en cuenta las siguientes recomendaciones

- Tengan en cuenta que, el horario de clases para pregrado, para el periodo académico 2024-1, es de **lunes a viernes de 7:00 a.m. a 7:00 p.m. y los sábados de 7:00 a.m. a 4:00 p.m.** No se aprobarán solicitudes de cambios de horarios por parte de los estudiantes a los programas, relacionadas con razones que incluyan otros compromisos como: cursos extracurriculares o trabajo.
- Todos los estudiantes de pregrado que vayan a realizar su **practica profesional** en el semestre 2024-1, deben inscribir en 2023-2 el Seminario de Inserción al Mercado Laboral (**SPIM**) de la Unidad de Gestión Externa. Esta inscripción la deben realizar el día de turno y franja asignada.

Importante tener en cuenta las siguientes recomendaciones

Para la inscripción de la asignatura **AYPR ALGORITMOS Y PROGRAMACIÓN** tenga en cuenta que:

- Los grupos o secciones etiquetados con el número **60 al 69** para teoría y **6001 y 6999** para laboratorio, son exclusivos para estudiantes de los programas de Matemáticas, Ingeniería de Sistemas, Ingeniería Electrónica e Ingeniería Estadística.
- Los grupos o secciones etiquetados con el número **80 al 89** para teoría y **8001 y 8099** para laboratorio, son para estudiantes del programa de Ingeniería Biomédica.
- Los estudiantes de los demás programas académicos pueden inscribirse en cualquiera de los grupos o secciones, excepto en los etiquetados con los números **60 al 69** para teoría y **6001 y 6999** para laboratorio.

Reglamentación de la certificación de líneas de énfasis para los programas de pregrado

Reglamentación de la certificación de líneas de énfasis en los programas de pregrado

- La Escuela certificará máximo un énfasis al estudiante por cada programa de pregrado. En el caso de doble programa es posible certificar un énfasis en cada uno siempre que los énfasis sean diferentes.
- El certificado del énfasis será expedido por la Secretaría General de la Escuela, en forma independiente del título profesional correspondiente.
- La expedición del certificado de énfasis es potestad de la Escuela y se expedirá solo para aquellos estudiantes que hayan cursado y aprobado por lo menos nueve créditos en asignaturas electivas de la línea de énfasis y cumplan alguna de las siguientes condiciones:
 - Haber desarrollado y aprobado un **trabajo dirigido, adicional a su plan de estudios**, en alguna investigación que se desarrolle en la línea respectiva.
 - Haber cursado y aprobado por lo menos **seis créditos en cursos coterminales, adicionales a su plan de estudios**, y avalados por la decanatura como asignaturas aplicables a la línea respectiva. La calificación mínima aprobatoria será la determinada en el Reglamento Estudiantil de Posgrado vigente.
 - Haber participado en un **semillero de investigación** a través de un trabajo dirigido vinculado con la línea de énfasis respectiva.

REGLAMENTACIÓN DE LA CERTIFICACIÓN DE LÍNEAS DE ÉNFASIS EN LOS PROGRAMAS DE PREGRADO

- Las líneas de énfasis y las asignaturas que las componen deberán ser analizadas por el Consejo Académico y aprobadas por el Consejo Directivo. Los certificados de énfasis se expedirán únicamente para estas líneas.
- En el caso de los trabajos dirigidos, la decanatura deberá confirmar la línea de énfasis a la cual se asigna el trabajo dirigido, así como el número de créditos del mismo. El procedimiento establecido por la Escuela para la asignación de trabajos dirigidos será el consignado en la reglamentación vigente.
- En **resumen**, para poder certificar un énfasis se requiere la definición precisa por parte de los programas de las asignaturas electivas y coterminales que se reconocerían como componentes del énfasis. Además, se requiere de la existencia de proyectos de investigación en el área del énfasis para que el estudiante pueda acceder a un proyecto dirigido.

SOLICITUD DE CRÉDITOS ADICIONALES

SOLICITUD DE CRÉDITOS ADICIONALES

Si desean solicitar **créditos adicionales**, podrán hacerlo ingresando a Enlace académico al centro del alumnado, teniendo en cuenta los requisitos exigidos en el acuerdo No 01 del 31 de mayo de 2017 del Consejo Académico y los establecidos por su programa. A partir del [viernes 12 de enero después de las 12:00 m hasta el jueves 18 de enero de 2024 a las 5:00 p.m.](#)

ACUERDO N° 01 31 DE MAYO DE 2017 DEL CONSEJO ACADÉMICO LINEAMIENTOS INSTITUCIONALES PARA LA ASIGNACIÓN DE CRÉDITOS ACADÉMICOS ADICIONALES

El Consejo académico de la Escuela Colombiana de Ingeniería Julio Garavito, en su reunión del 31 de mayo de 2017,

Considerando

- Que el reglamento estudiantil de pregrado indica que “*en casos especiales y previa autorización del decano correspondiente, los estudiantes podrán registrar un número mayor de créditos académicos*”,
- Que las decanaturas de los programas de la Escuela deben aplicar criterios unificados para la asignación de créditos académicos adicionales,
- Que la asignación de estos créditos académicos adicionales son un incentivo para los estudiantes con buen rendimiento académico,
- Que los estudiantes, teniendo en cuenta los principios de autonomía y flexibilidad, pueden ajustar su carga máxima de acuerdo con sus capacidades,

SOLICITUD DE CRÉDITOS ADICIONALES

Acuerda

Establecer los siguientes criterios para la toma de decisión por parte de los decanos, con relación a las solicitudes de los estudiantes sobre créditos académicos adicionales:

- Los estudiantes podrán solicitar créditos académicos adicionales a partir de su **cuarta matrícula académica en la Escuela** (sin incluir matriculas de periodos intermedios), a través de servicios académicos, dentro de las fechas establecidas por la Secretaría General para tal fin.
- En todos los casos, el máximo número de créditos académicos adicionales que le **podrá aprobar** a un estudiante en un periodo académico regular serán los requeridos para tener hasta una carga académica total de **veintiún (21) créditos**.
- Se le aprobarán los créditos adicionales a aquellos estudiantes que tengan un **promedio acumulado igual o superior a tres coma ocho (3.800)**. Para estudiantes que terminen su programa académico en el período regular para el cuál solicitan créditos adicionales o en el periodo intermedio inmediatamente siguiente, será el decano correspondiente quien evaluará su pertinencia y tomará la decisión más adecuada para el estudiante.
- A los estudiantes que hayan pagado los derechos de matrícula correspondientes a un máximo de **9 créditos académicos** o que se encuentren en el programa de **seguimiento académico, no se les podrá autorizar créditos académicos adicionales**.
- La responsabilidad de la inscripción y el registro de las asignaturas correspondientes a estos créditos académicos adicionales será del estudiante, dentro de las fechas establecidas para la elaboración de su horario.

SOLICITUD DE CANCELACIÓN DE ASIGNATURAS

SOLICITUD DE CANCELACIÓN DE ASIGNATURAS

- El estudiante debe solicitar por su autoservicio en el sistema Enlace Académico la cancelación de la asignatura, adjuntando una carta firmada por el estudiante y el acudiente, si el estudiante es menor de edad.
- Este tipo de cancelación no dará lugar a reembolso del valor pagado.
- **Fecha máxima de cancelación 20 de abril de 2024**

Fuente: Freepik.es

SOLICITUD DE CANCELACIÓN DE ASIGNATURAS

Acuerda

Establecer los siguientes criterios para la toma de decisión por parte de los decanos, con relación a las solicitudes de los estudiantes sobre la cancelación de asignaturas:

1. Todos los estudiantes de la Escuela pueden solicitar la cancelación de una o varias asignaturas a través del proceso dispuesto para este fin por la Secretaría General.
2. El estudiante debe seguir cumpliendo con sus responsabilidades frente a las asignaturas en las que ha solicitado la cancelación, hasta el momento en que haya obtenido una respuesta a su solicitud.
3. Si el estudiante está interesado en cancelar todas las asignaturas registradas en un período académico regular, debe realizar el proceso de cancelación voluntaria de la matrícula ante la Secretaría General.
4. Los decanos deben dar respuesta a las solicitudes de cancelación en un plazo máximo de dos (2) semana después de haberlas recibido. El decano podrá realizar acompañamiento en este proceso a los estudiantes que considere conveniente.
5. Un estudiante en condición de **seguimiento académico no podrá cancelar asignaturas**.
6. **Podrán** estudiarse solicitudes de cancelación de asignaturas de manera extemporánea, entre las semanas 13 y 16, solamente en los casos de situaciones de fuerza mayor, debidamente soportados. Estas solicitudes serán analizadas conjuntamente por el Decano, la Vicerrectora Académica y la Secretaria General.
7. Se podrá aprobar la cancelación de un **máximo de dos (2) asignaturas** por periodo académico regular.
8. Una misma asignatura solo podrá ser cancelada en un **máximo de dos (2) ocasiones**.
9. Durante las **dos (2) primeras matrículas académicas** en la Escuela, el estudiante deberá entregar un formato de solicitud firmado por el acudiente, por cada asignatura que solicite cancelar.
10. Para el caso de los estudiantes que formalicen su matrícula académica como estudiante especial, la solicitud deberá contar con carta de aprobación de la institución de origen.

SOLICITUD DE CANCELACIÓN DE ASIGNATURAS

SOLICITUD DE CANCELACIÓN DE ASIGNATURAS ACUERDO N° 02 DEL 31 DE MAYO DE 2017 DEL CONSEJO ACADÉMICO

El Consejo Académico de la ESCUELA COLOMBIANA DE INGENIERÍA JULIO GARAVITO, en su reunión del 31 de mayo de 2017,

Considerando

- Que el reglamento estudiantil indica que “el estudiante puede solicitar, según procedimiento vigente, el retiro de asignaturas de su registro hasta la decimosegunda (12) semana del período académico con la autorización del decano respectivo, quien analiza los motivos correspondientes”,
- Que el decano de un programa académico podrá acompañar al estudiante en la toma de la mejor decisión, dentro del marco de un proceso formativo
- Que los estudiantes, teniendo en cuenta los principios de autonomía y flexibilidad, pueden ajustar su carga académica en un periodo determinado de acuerdo con sus capacidades,

PASOS PARA REALIZAR LA CANCELACIÓN DE ASIGNATURAS

1

Alumnos

- Mis Académicos
- Cuenta Financiera
- Gestión de Clases
- Mi Perfil
- Centro de Alumnado**
- Tareas
- Calificaciones Parciales
- Semáforo Plan de Estudios
- Mi Horario
- Financiación Directa

2

Menú Principal > Alumnos > Centro de Alumnado

Inicio Desconexión

Académico

Paola Andrea Moreno

Info Académica

- Búsqueda
- Plan
- Inscribir
- Mis Datos Acad
- Políticas de Admisión
- Solicitud de Servicios**
- Monitorias
- Petición de Certificados
- Aceptar monitoria

Otros Vinc Académicos...

Fecha Límite URL Cuaderno EVA/Actividades Clase

Búsqueda Clases

Rtn

Bloqueo de facturas

Detalles ▶

Lista Tar Pend

Sin Tareas Pend

Mis Objvo

Sin objetivos

Fechas Inscripción

Fechas Inscripción Abierta

Horario Esta Semana		Clase	Horario
		HUMA CIPP-4 LEC (6488)	Lun 2:30PM - 4:00PM REMOTO75 Jue 2:30PM - 4:00PM REMOTO65
		IELC ATIN-2 LEC (8885)	Miérc 8:30AM - 10:00AM REMOTO130 Jue 8:30AM - 10:00AM REMOTO124
		IELC ATIN-201 LAB (8891)	Miérc 10:00AM - 11:30AM 11-206

3

Menú Principal > Autoservicio > Centro de Alumnado > Solicitudes de Servicio

Inicio Desconexión

Académico

Paola Andrea Moreno

Mis Peticiones de Servicio

Grado	Programa	No. Solicitud	Solicitud	Fecha Petición	Estado	Fecha Estado	Tipo Renovación	Fecha Cita	Hora Inicio	Ubicación
1	Pregrado Ingeniería Electrónica	2020000000002243	Renovación Icetex	02/12/2020	Anulado	04/12/2020	Matrícula Completa			
2	Pregrado Ingeniería Electrónica	2020000000002739	Renovación Icetex	04/12/2020	Aprobado	08/12/2020	Matrícula Completa			

Crear Petición Nueva

PASOS PARA REALIZAR LA CANCELACIÓN DE ASIGNATURAS

4 ACE - Académico

Menú Principal > Alumnos > Centro de Alumnado > Solicitudes de Servicio

Paola Andrea Moreno Ingeniería Civil - Pregrado - ESC. COLOMBIANA DE INGENIERIA

Selección de Servicios

Seleccione un servicio y pulse Continuar

Categoría	Servicio	Valor	Moneda
<input checked="" type="radio"/> Académicas	Cancelación Asignaturas Inter	0.00	0.00
<input type="radio"/> Financieras	Certificado de pago Dec Renta		0.00
<input type="radio"/> Financieras	Dto Hermanos e Hijo Egresado		0.00
<input type="radio"/> Financieras	Paz y Salvo Cartera Académica		0.00
<input type="radio"/> Financieras	Reembolso Financiero		0.00
<input type="radio"/> Financieras	Reembolso Reglamentario		0.00
<input type="radio"/> Financieras	Soporte Convenio Financiación		0.00

5 ACE - Académico

Menú Principal > Alumnos > Centro de Alumnado > Solicitudes de Servicio

Paola Andrea Moreno

Mis Peticiones de Servicio

Grado	Programa	No. Solicitud	Solicitud	Fecha Petición	Estado
1	Pregrado	Ingeniería Civil	2020000000001666 Dto Hermanos e Hijo Egresado	27/11/2020	Aprobada

6 ACE - Académico

Menú Principal > Autoservicio > Centro de Alumnado

Centro de Alumnado de MARIA

Info Académica

Búsqueda
Plan
Inscribir
Mis Datos Acad
Políticas de Admisión
Solicitud de Servicios
Monitoreo
Petición de Certificados

Otros Vinc Académicos... >>

Fecha Límite	URL	Cuaderno Eval/Actividades Clase	Descr
Horario Esta Semana			
		Clase	Horario
<input checked="" type="checkbox"/>	<input checked="" type="checkbox"/>	ECON FCFI-11 LEC (6780)	Mart 11:30AM - 1:00PM REMOTO31 Miérc 11:30AM - 1:00PM REMOTO31 V 11:30AM - 1:00PM REMOTO109
<input checked="" type="checkbox"/>	<input checked="" type="checkbox"/>	ICIV ESTC-1 LEC (6749)	Mart 4:00PM - 5:30PM REMOTO62 Mart 5:30PM - 7:00PM REMOTO1
<input checked="" type="checkbox"/>	<input checked="" type="checkbox"/>	ICIV ESTC-101 LAB (6752)	Jue 5:30PM - 7:00PM REMOTO46

PASOS PARA REALIZAR LA CANCELACIÓN DE ASIGNATURAS

7 - Académico

Paola Andrea Moreno
Ingeniería Civil - Pregrado - ESC. COLOMBIANA DE INGENIERIA

Detalle de Mi Petición

No. Solicitud Servicio: NEW
Categoría: ACADEM Académicas
Estado: SOLIC Solicitado
Ciclo: **2020 2022 Período Regular**

Servicio: Fecha Petición:

INSTRUCCIONES
Apreciado estudiante,
Por medio de este servicio los estudiantes podrán hacer la solicitud de cancelación de asignatura a su Decano.

Información Académica

N° Clase

1

Comentario:

Respuesta:

Auditoría

Archivos Anexos

Archivos Anexos	Descripción	Añadir	Ver	Eliminar
1		Añadir	Ver	Eliminar

Guardar Cancelar

Consultar N° Clase

Buscar por: N° Clase =

Consultar Cancelar Consulta Avanzada

Resultados Búsqueda

Ver 100 Primero 1-2 de 2 Último

N° Clase	Descripción
1013	Punto de encuentro
1018	Análisis de Estructuras

8 - Académico

Paola Andrea Moreno
Ingeniería Civil - Pregrado - ESC. COLOMBIANA DE INGENIERIA

Detalle de Mi Petición

No. Solicitud Servicio: NEW
Categoría: ACADEM Académicas
Estado: SOLIC Solicitado
Ciclo: **2020 2022 Período Regular**

Servicio: CANINT Cancelación Asignaturas Inter
Fecha Petición: **31/08/2022**

INSTRUCCIONES
Apreciado estudiante,
Por medio de este servicio los estudiantes podrán hacer la solicitud de cancelación de asignatura a su Decano, teniendo en cuenta el

Información Académica

N° Clase

1 1013 Punto de encuentro

Comentario: necesito cancelar

Respuesta:

Auditoría

Archivos Anexos

Archivos Anexos	Descripción	Añadir	Ver	Eliminar
1	2021-05-06-18.44.05.000000ReadMe.txt	Añadir	Ver	Eliminar

Formato cancelación

Guardar Cancelar

SOLICITUD DE CANCELACIÓN DE SEMESTRE

Fuente: Freepik.es

- El estudiante debe solicitar por su autoservicio en el sistema Enlace Académico la cancelación de su periodo semestral o regular, adjuntando una carta firmada por el estudiante y el acudiente, acompañada de la copia del pago de la(s) asignatura(s), en las fechas indicadas.
- **Fecha máxima de cancelación de semestre 18 de mayo de 2024**

PASOS PARA REALIZAR LA CANCELACIÓN DE SEMESTRE

1

Alumnos

Los Académicos | Cuenta Financiera | Gestión de Clases | Mi Perfil

Centro de Alumnado | Tareas | Calificaciones Parciales | Semáforo Plan de Estudios

Mi Horario | Financiación Directa

2

Menú Principal > Alumnos > Centro de Alumnado

Inicio | Desconexión

Académico

Paola Andrea Moreno

Info Académica

Búsqueda | Fecha Límite | URL | Cuaderno | Descr | Eval/Actividades Clase

Solicitud de Servicios

Horario Esta Semana

Clase	Horario
HUMA CIPP-4 LEC (6485)	Lun 2:30PM - 4:00PM REMOTO75 Jue 2:30PM - 4:00PM REMOTO65
IELC ATIN-2 LEC (6885)	Mierc 8:30AM - 10:00AM REMOTO130 Jue 8:30AM - 10:00AM REMOTO124
IELC ATIN-201 LAB (6891)	Mierc 10:00AM - 11:30AM I1-205

Búsqueda Clases

Rtn

Bloqueo de facturas

Lista Tar Pend

Mis Objvo

Fechas Inscripción

3

Menú Principal > Autoservicio > Centro de Alumnado > Solicitudes de Servicio

Inicio | Desconexión

Académico

Paola Andrea Moreno

Mis Peticiones de Servicio

Grado	Programa	No. Solicitud	Solicitud	Fecha Petición	Estado	Fecha Estado	Tipo Renovación	Fecha Cita	Hora Inicio	Ubicación
1	Pregrado Ingeniería Electrónica	2020000000002243	Renovación Icetex	02/12/2020	Anulado	04/12/2020	Matrícula Completa			
2	Pregrado Ingeniería Electrónica	2020000000002739	Renovación Icetex	04/12/2020	Aprobado	08/12/2020	Matrícula Completa			

Crear Petición Nueva

PASOS PARA REALIZAR LA CANCELACIÓN DE SEMESTRE

4 Menú Principal > Alumnos > Centro de Alumnado > Solicitudes de Servicio

E-Académico

MARIA PAULA MARTINEZ COGOLLOS Ingeniería Civil - Pregrado - ESC. COLOMBIANA DE INGENIERIA

Selección de Servicios

Seleccione un servicio y pulse Continuar

Categoría	Servicio	Valor	Moneda
<input type="radio"/> Académicas	Cancelación Asignaturas Inter		0.00
<input type="radio"/> Académicas	Cancelación de semestre		0.00
<input type="radio"/> Financieras	Certificado de pago Dec Renta		0.00
<input type="radio"/> Financieras	Dto Hermanos e Hijo Egresado		0.00
<input type="radio"/> Financieras	Paz y Salvo Cartera Académica		0.00
<input type="radio"/> Financieras	Reembolso Financiero		0.00
<input type="radio"/> Financieras	Reembolso Reglamentario		0.00
<input type="radio"/> Financieras	Soporte Convenio Financiación		0.00

Cancelar Volver Continuar

5 Menú Principal > Alumnos > Centro de Alumnado > Solicitudes de Servicio

E-Académico

Detalle de Mi Petición

MARIA PAULA MARTINEZ COGOLLOS Ingeniería Civil - Pregrado - ESC. COLOMBIANA DE INGENIERIA

Detalle de Mi Petición

No. Solicitud Servicio: NEW

Categoría: ACADEM Académicas Servicio: CANSEM Cancelación de semestre

Estado: SOLIC Solicitado Fecha Petición: 08/11/2022

Ciclo: 2220 2022 Periodo Regular

NSTRUCCIONES
Apreciado estudiante,
Por medio de este servicio usted podrá solicitar la cancelación de su semestre.

Comentario:

Respuesta:

Personalizar | Buscar | Primero 1 de 1 Último

Auditoría

Archivos Anexos	Descripción	Añadir	Ver	Eliminar
1		Añadir	Ver	Eliminar

Guardar Cancelar

PASOS PARA REALIZAR LA CANCELACIÓN DE SEMESTRE

Favoritos Menú Principal > Alumnos > Centro de Alumnado > Solicitudes de Servicio

6 CE - Académico

Detalle de Mi Petición

MARIA PAULA MARTINEZ COGOLLOS Ingeniería Civil - Pregrado - ESC. COLOMBIANA DE INGENIERIA

Detalle de Mi Petición

No. Solicitud Servicio: NEW

Categoría: ACADEM Académicas Servicio: CANSEM Cancelación de semestre

Estado: SOLIC Solicitado Fecha Petición: 08/11/2022

Ciclo: 2220 2022 Período Regular

NSTRUCCIONES
Apreciado estudiante,
Por medio de este servicio usted podrá solicitar la cancelación de su semestre.

Comentario: por incapacidad médica

Respuesta:

Personalizar | Buscar | Primero 1 de 1 Último

Archivos Anexos	Descripción	Añadir	Ver	Eliminar
2021-05-06-19.02.07.000000ReadMe.txt	incapacidad médica	Añadir	Ver	Eliminar

Guardar Cancelar

Gracias

La Secretaría General, la Vicerrectoría Académica y la Oficina de Registro y Control Académico están dispuestas a colaborarle. Cualquier inquietud no dude en comunicarse a través de los canales de atención señalados en este documento.

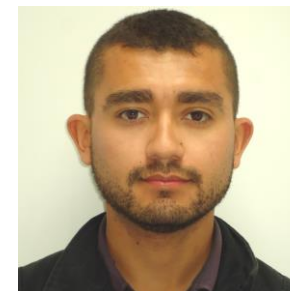

Secretaria General, Vicerrectora Académica y Equipo de la Oficina de Registro y Control Académico

Serviciosti@escuelaing.edu.co

Serviciosti@escuelaing.edu.co